

**Visma eBilanz** ist ein plattformunabhängiges Software-Tool zur Erstellung, Validierung und Versendung der E-Bilanz. Sowohl die Einzel- als auch die Mehrplatz-Version lassen sich modular in eine vorhandene **Visma Business**-Umgebung eingliedern und die Saldenstände komfortabel übertragen.

Bei der Entwicklung von **Visma eBilanz** wurde viel Wert darauf gelegt, die Bedienung so unkompliziert und intuitiv wie möglich zu machen.

Das beginnt bei der Darstellung der Taxonomie: In einer logischen Baumstruktur navigiert es sich direkt sehr viel bequemer.

*Der Aufbau der Arbeitsoberfläche in **Visma eBilanz** ist jederzeit beliebig veränderbar und kann den individuellen Informationsbedürfnissen angepasst werden.*

*Welche Informationen angezeigt werden - und in welcher Anordnung - entscheidet der Anwender.*

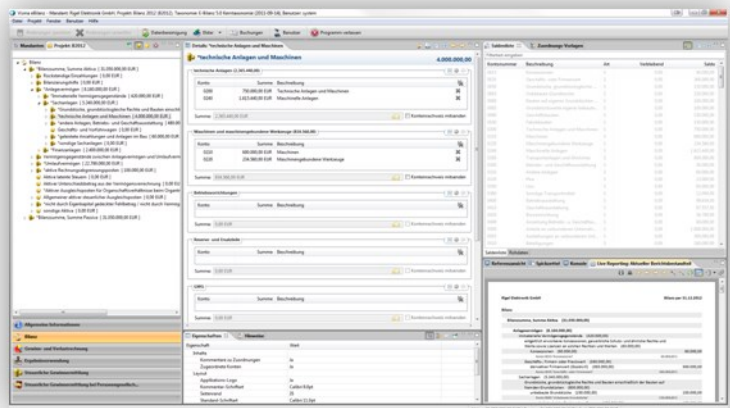

Mithilfe der Excel-Schnittstelle kann der Anwender Daten in Microsoft Excel bearbeiten und per Import wieder direkt in die **Visma eBilanz** Datenbank übertragen. Einfach mit ein paar Mausklicks, ohne Vorkenntnisse.

In **Visma eBilanz** können Datenzuordnungen per "Drag & Drop" erledigt werden. Einfach die gewünschten Sachkonten auf die entsprechende Taxonomie-Position ziehen, den Rest erledigt **Visma eBilanz**.

Bei der Zuordnung steht dem Anwender das Tool ebenfalls helfend zur Seite. Entweder können Standard-Kontenrahmen als Hilfsmittel herangezogen oder eine eigene Vorlage genutzt werden, mit der beim Mapping viel Zeit gespart werden kann.

Rigel Elektronik GmbH		Bilanz per 31.12.2012	
<b>Bilanz</b>			
Bilanzsumme, Summe Aktiva		(31.050.000,00)	
Anlagevermögen		(8.160.000,00)	
Immaterielle Vermögensgegenstände		(420.000,00)	
entgeltlich erworbene Konzessionen, gewerbliche Schutz- und ähnliche Rechte und Werte sowie Lizenzen an solchen Rechten und Werten		(60.000,00)	
Konzessionen	(60.000,00)	60.000,00	60.000,00
Konto 0015 "Konzessionen"		60.000,00	60.000,00
Geschäfts-, Firmen- oder Praxiswert		(360.000,00)	
derivativer Firmenwert (Goodwill)		(360.000,00)	
Konto 0035 "Geschäfts- oder Firmenwert"	360.000,00	360.000,00	360.000,00
Sachanlagen		(5.340.000,00)	
Grundstücke, grundstücksgleiche Rechte und Bauten einschließlich der Bauten auf fremden Grundstücken		(800.000,00)	
unbebaute Grundstücke	(150.000,00)	150.000,00	150.000,00

*Für sämtliche Berichtsbestandteile steht ein Live Reporting zur Verfügung. Alle Eingaben und Daten werden durch **Visma eBilanz** in Echtzeit berechnet und protokolliert.*

*So können schon während der Eingabe der Daten mögliche Fehler aufgedeckt werden.*



# Visma eBilanz - Unternehmensbilanz

einfach & schnell

## Info-Blatt

## Business Kompetenz

10/2013

Das Standardwerk "*E-Bilanz: Erläuterungen und Anleitungen zur Taxonomie*" von Stollfuß Medien ist komplett digitalisiert in **Visma eBilanz** hinterlegt. Ist etwas nicht eindeutig, kann zu jeder Zeit eine rechtssichere und kontextsensitive Auskunft per Mausklick aufgerufen werden. Und natürlich können Anwender in der digitalen Variante des Erläuterungswerks auch stöbern oder nach Stichworten suchen.

*Im Rahmen der Validierung werden die Daten des entstandenen XBRL-Dokumentes auf Plausibilität geprüft und auf etwaige Fehler hingewiesen.*

*Auf nicht gefüllte Muss-Felder macht **Visma eBilanz** sofort aufmerksam.*

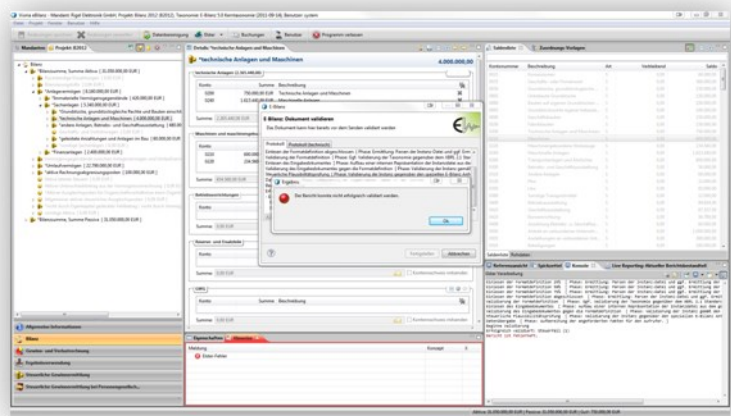

## Sicherheit

Selbstverständlich können in **Visma eBilanz** individuelle Benutzer- und Gruppenrechte vergeben werden. Zusätzlich werden durch "Audit-Trail" alle Anwender-Aktivitäten dokumentiert und können so nachvollzogen werden.

Die jeweils aktuellen Taxonomien sind ebenso implementiert wie ein Abgleich ihrer fertigen Bilanz mit dem kompatiblen ERiC-Client, mit dessen Hilfe Sie die erstellte E-Bilanz validieren können. Wurde kein Fehler gefunden, können Sie beruhigt versenden.

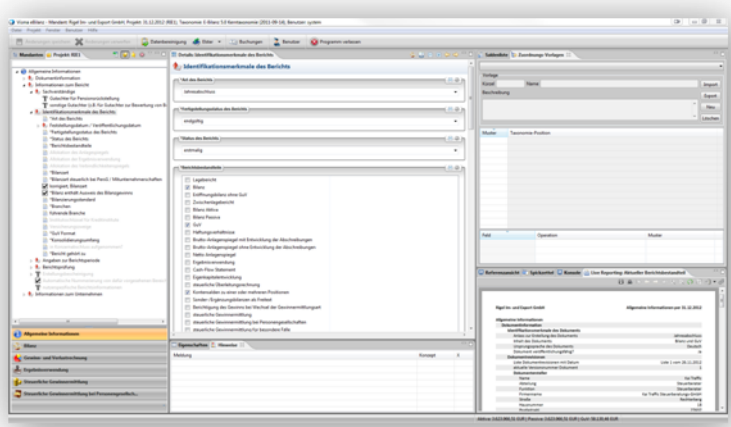

*Die gesetzlichen Grundlagen zur E-Bilanz basieren auf § 5b EStG (Einkommensteuergesetz). Wird der Gewinn nach § 4 Abs. 1, § 5 oder § 5a ermittelt, so ist der Inhalt der Bilanz sowie der Gewinn- und Verlustrechnung nach amtlich vorgeschriebenem Datensatz durch Datenfernübertragung zu übermitteln.*



## Leistungsmerkmale

An dieser Stelle ein Überblick über die wesentlichen Features der Lösung für die E-Bilanz:

- ✓ Handelsbilanz, Überleitungsrechnung und Steuerbilanz auf einfachste Art erstellen, unabhängig davon, ob bereits Steuerbilanzbuchungen im Buchhaltungssystem erzeugt wurden oder ob lediglich Handelsbilanzbuchungen vorhanden sind
- ✓ Aus Handelsbilanz-Daten die Steuerbilanz aufbauen und verwalten
- ✓ Steuerliche Buchungen über das Tool möglich
- ✓ Steuerliche Änderungen auf Taxonomie-Ebene durch Überleitungsrechnung
- ✓ Meldung in Form einer "Steuerbilanz" oder „Handelsbilanz plus Überleitungsrechnung“
- ✓ Stammdaten (GCD) je rechtlicher Einheit erfassen oder importieren
- ✓ Beliebige Sachkonten einer Taxonomie-Position zuordnen
- ✓ Referenzdatei kann zur Abstimmung verwendet werden
- ✓ E-Bilanz über Elster-Validierung auf Fehler prüfen
- ✓ Sendeprotokolle und Projektdateien archivieren und jederzeit wieder aufrufen
- ✓ Klassische Ansicht der Bilanz und GuV
- ✓ Verarbeitung beliebig vieler Mandanten und Projekte
- ✓ Salden können gesplittet auf unterschiedliche Taxonomie-Positionen zugeordnet werden

## Support

Unser Support Team beantwortet gerne alle Ihre technischen Fragen zur Anwendung und steht helfend zur Seite. Im Rahmen der Installation und Einrichtung wird jedem Anwender/Nutzer das nötige Know How für eine reibungslose Erstellung der E-Bilanz vermittelt wird.

### Das Unternehmen Bartsch und Partner

1991 aus der seit 1968 bestehenden DOS Software GmbH hervorgegangen, vermarktet Bartsch und Partner Softwareprodukte der Zeit-, Personal-, Finanz- und Warenwirtschaft gemeinsam mit ihren Partnern der Softwareindustrie.

Die Zufriedenheit des Kunden und der Schutz seiner Investition sind die Basis für den langjährigen Unternehmenserfolg der Bartsch und Partner GmbH. Das Unternehmensleitbild, dessen Schwerpunkt der verantwortungsvolle Umgang mit Kunden, Partnerunternehmen, Mitarbeitern und der Umwelt bildet, strebt nicht die kurzfristige Umsatzmaximierung sondern die langfristige Kundenbindung an.

Alle von Bartsch und Partner angebotenen Produkte unterliegen einer strengen Qualitätskontrolle. Funktionalität, Ergonomie und Marktreife der Technik sind als Auswahlkriterien ebenso relevant wie die Unternehmenssituation des Herstellers und seiner Wartungspartner.